

# 令和2年度 事業計画書

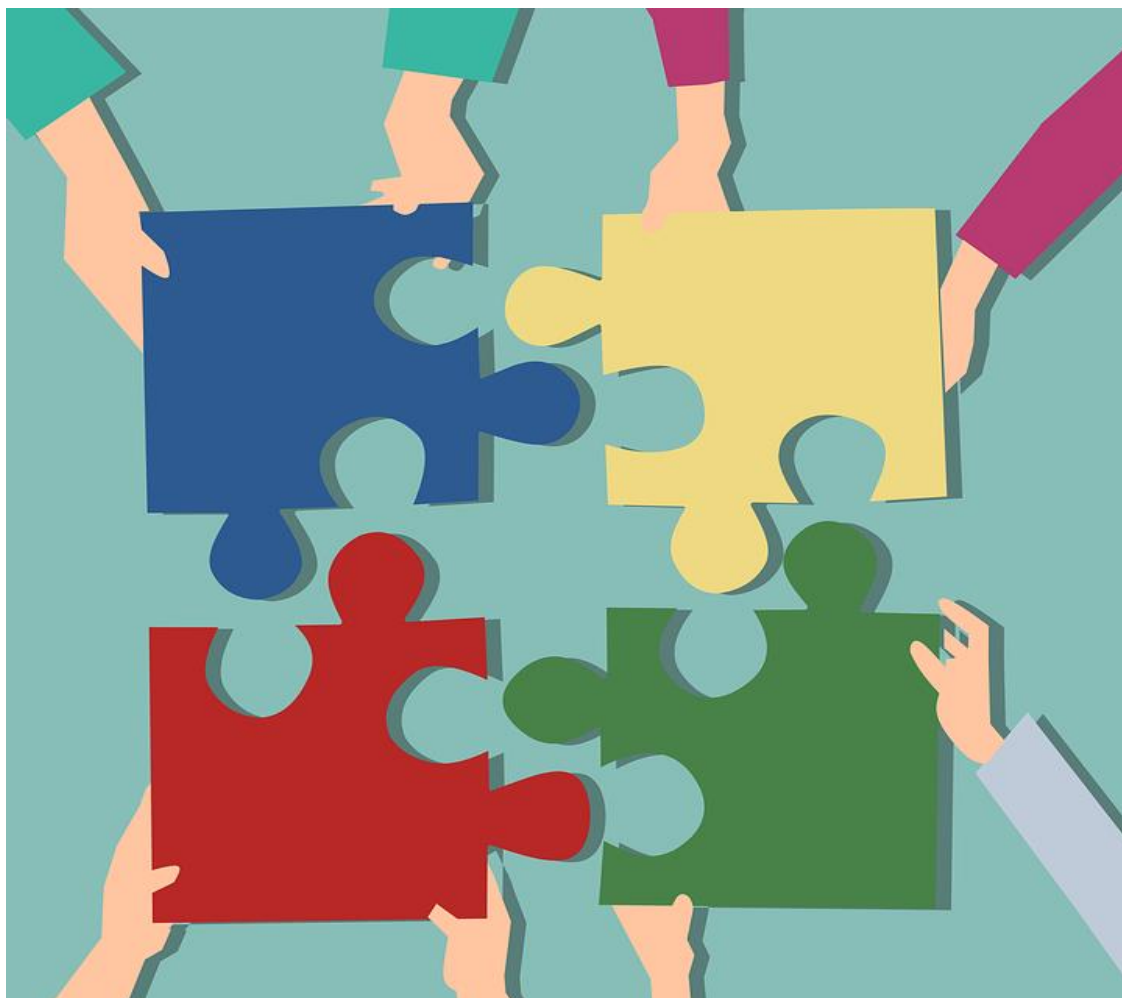

地域ぐるみでつくる安全・安心のまち  
市民の手で支えあう福祉のまち をめざして

社会福祉法人南魚沼市社会福祉協議会



## 1. 基本方針

現在、少子高齢化が進行する中、全世代型の社会保障制度の構築に向けた取り組みが進められています。また、社会の変化の中、既存の社会福祉制度では対応困難な課題のある人が増加し、住民同士の支え合いを含め、こうした人々を地域の力で支える「地域共生社会」の実現が重要政策とされています。

このような中、制度や分野ごとの「縦割り」や「支え手」「受け手」という関係を超えて、地域住民や地域の多様な主体が「我が事」として参画し、人と人、人と資源が世代や分野を超えて「丸ごと」繋がることで、住民一人ひとりの暮らしと生きがいや地域を共に創っていく「地域共生社会」の実現にむけて、本会では住民主体でつくりあげた「第3期南魚沼市地域福祉活動計画」（平成29年度から平成33年度の5カ年計画）に基づき、地域の福祉ニーズを組織全体で受け止め、地域における福祉のプラットフォームとして地域福祉の推進に向けた取り組みを積極的に進めて参ります。

令和2年度は「第3期南魚沼市地域福祉活動計画」の4年目であり、その基本方針に基づき、①市民参加で支える地域福祉、②利用者主体の福祉サービスの充実、③安心・快適な生活環境づくり、④法人運営機能の強化を事業計画の基本方針の4つの柱として、これらを着実に推進するために、部門別に具体的な重点目標をたて、組織全体で一丸となって事業に取り組んで参ります。

社協ならではのネットワークと専門性を生かし、制度の狭間や他のサービス主体では提供できない福祉サービスを担うことで、利用者のみならず地域住民と結びついた福祉サービスが提供できるように、引き続き行政や多くの関係機関と連携を図り、ネットワークの良い組織を目指します。

また、住民に理解され、活用される団体となるよう様々な機会をとらえ、地域に出向き十分な説明を行うとともに、ホームページやフェイスブックを使った情報発信等を行い、地域に開かれた組織運営と、地域福祉の推進を果たして参ります。

## 2.事業計画体系図

[基本理念]

[基本方針]

[推進目標]

[部門別重点目標]

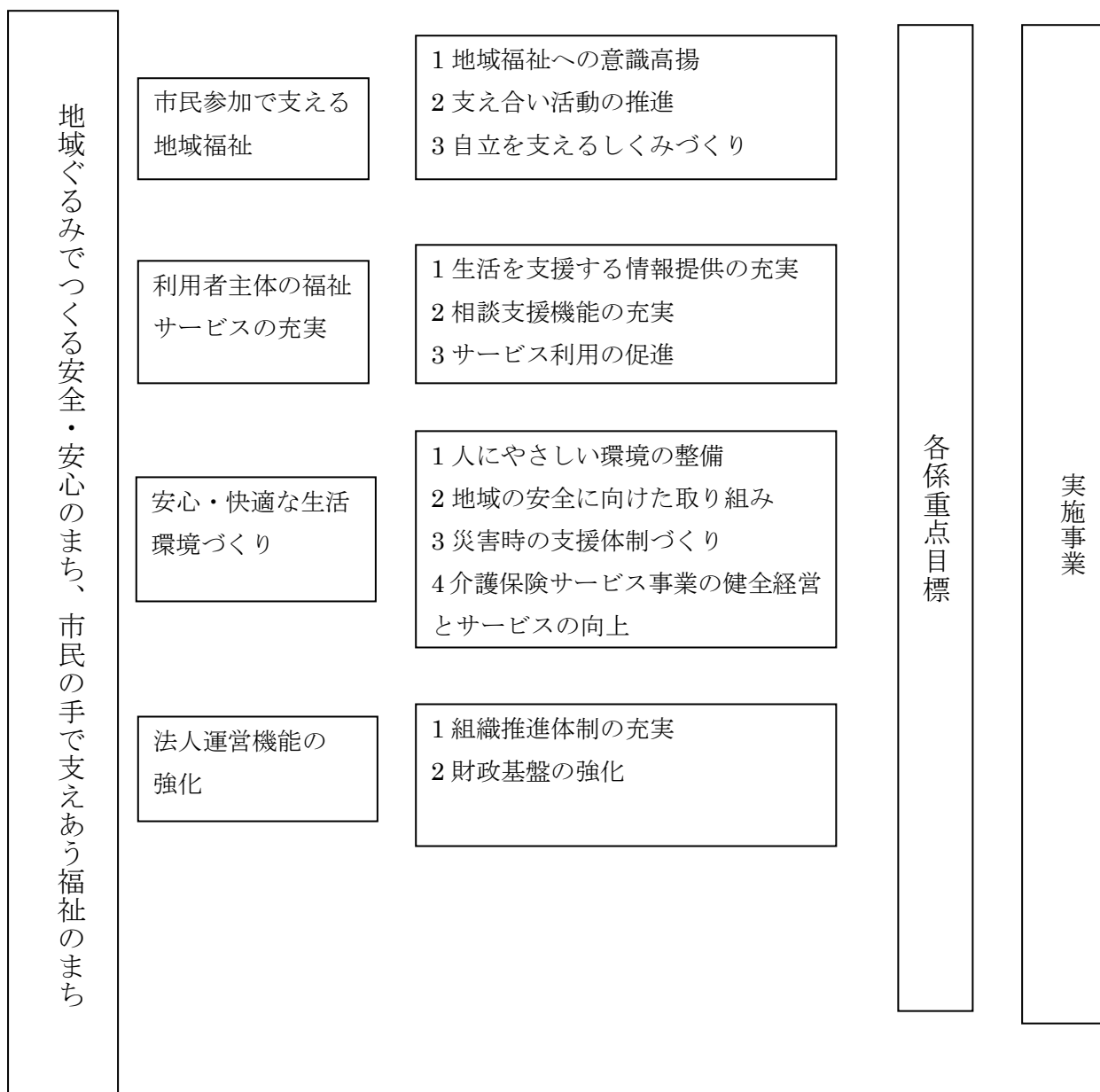

## 基本理念

地域ぐるみでつくる安全・安心のまち、  
市民の手で支えあう福祉のまちをめざして

## 基本方針

- ・ 市民参加で支える地域福祉
- ・ 利用者主体の福祉サービスの充実
- ・ 安心・快適な生活環境づくり
- ・ 法人運営機能の強化

## 部門別重点目標

### ◆総務係「組織力の向上と安定的な組織運営」

| 目 標      | 内 容  |
|----------|--|
| 組織力の向上   | ・ H28 年度から実施している法人研修（係別研修）を継続し、職員間でお互いの業務の理解を深めながら、組織内の連携を高めます。<br>・ 外部研修参加者による伝達研修を行います。<br>・ 目標管理シートの活用により、職員が定期的に各自の業務の点検とフィードバックを行うことで、より効果的に業務に取り組める仕組みをつくりまます。<br>・ 部署間の連携、職員個人へのサポート体制の強化 |
| 安定的な財源確保 | ・ 会員（賛助会員・特別会員）数の増加を図り、安定的な財源の確保に努めます。<br>・ 社協の存在や事業がより多くの市民に認知され、会員の加入につながるような取り組みを行います。  |

### ◆地域福祉係「地域の課題に対し、新たなサービスの構築」

| 目 標         | 内 容   |
|-------------|---|
| 地域に出向く活動の徹底 | 自ら地域に出向き、地域課題と地域資源の拾い上げを行います。   |
|             | 必要とされるサービスについて検討し、必要に応じて関係機関と共有しながら、新たな事業の創設を行います。  |
| 生活支援の基盤づくり  | 地域懇談会等が出された地域課題の一つで、今後の課題でもある「高齢者や障がい者の移動支援」について講演会や研修会を開催し、研究を進めます。また、それを基に関係機関や団体を巻き込んだ勉強会を実施し、地域全体で「生活の足」について考える機会をつくりまます。 |

|               |  |
|---------------|--|
|               | 住民相互の助け合い活動である「南魚沼なじょもネット」をさらに充実させ、現在介護中で、なかなか自由な時間が取れない方のための買い物や家事支援を入れられるよう基盤づくりを行います。               |
| 福祉人材の育成       | 高校生・大学生に対し、福祉について就業体験の機会を提供し、学生の職業意識の向上や本会活動に対する理解を深める機会を作ります。   |
| ボランティア事業の推進   | 地域福祉の担い手であるボランティア団体や高齢者の居場所であるふれあいサロンの新規立ち上げ支援を行います。また、個人ボランティアの新規登録に特に力を入れ、ボランティアを必要とする方とのマッチングを行います。 |
| 大規模災害時支援体制の確立 | 多発する大規模な自然災害に備えるため、地域住民と一緒に災害ボランティアセンターの設置訓練を実施し、平時から大規模災害について考える機会や支援体制の整備を行います。                      |

#### ◆生活支援係「相談者への適切な支援継続」

| 目 標                   | 内 容   |
|-----------------------|---|
| 生活困窮者自立支援事業の相談支援の質の向上 | <ul style="list-style-type: none"> <li>・関係機関に事業周知ができたことにより、情報共有を密にすることができた。これにより、相談者が増え抱えている課題も複雑化しているため、相互の信頼関係を深めながら、自立に向けて継続的な支援を行います。</li> <li>・職員は積極的に研修会等に参加し、相談援助の質の向上を図ります。</li> <li>・数値目標：新規相談件数 8 件/月、プラン作成 4 件/月</li> </ul>  |
| 子どもの学習支援事業の推進         | <ul style="list-style-type: none"> <li>・中学校区ごとに 1 か所の教室開催となり、事業の安定に取り組めます。</li> <li>・生徒、保護者に対して更なる情報発信に取り組み、相談と参加生徒を増やします。</li> <li>・生徒の相談から世帯の相談へ繋がる支援を強化します。</li> <li>・学習支援員の資質向上及び新規支援員の確保と養成を図ります。</li> </ul>   |
| 法人後見事業の受任推進           | <ul style="list-style-type: none"> <li>・法人後見受任登録団体として、判断能力が十分でない方の権利・生活を守るための権利擁護支援を行います。</li> <li>・数値目標：法人後見受任 3 件を目指します。</li> </ul>   |
| 利用者本位の意思決定支援          | <ul style="list-style-type: none"> <li>・各種事業とも利用者の権利擁護の視点を重視し、意識的に本人本位の意思決定支援を行います。</li> <li>・常に職員のスキルアップに努め、法的根拠に基づいた適切な支援を実施します。</li> <li>・相談スキルの標準化を目指します。</li> <li>・的確なアセスメントとニーズ把握により、短期間でのプラン作成を行います。</li> <li>・利用者の満足度や目標達成度をモニタリングにより評価し、その後の適切な支援の確保に繋がります。</li> </ul> |
| 関係機関との連携の強化           | <ul style="list-style-type: none"> <li>・地域資源の繋がりを発展させるために、研修会や家族会への協力をし、連携の強化を図ります。</li> </ul>  |

### ◆訪問介護係「利用者本位のサービス提供による在宅生活の継続支援」

| 目 標                    | 内 容  |
|------------------------|--|
| 在宅生活の継続支援と利用者数の増加      | <ul style="list-style-type: none"> <li>・住み慣れた地域で在宅生活が継続できるように、新規受け入れに努め、月 200 名の利用を目指します。</li> <li>・介護に直面した利用者・家族に介護技術の指導や工夫などの情報提供をすることにより、在宅生活の不安感・負担感を減少し和らげます。</li> </ul>  |
| 自立支援と重度化の防止            | <ul style="list-style-type: none"> <li>・利用者本人の意向とニーズを理解した上で、自立支援・重度化防止に向けたサービスを提供します。</li> <li>・業務の基本を正しく理解し、利用者本位の自立支援・重度化の防止に繋がる支援を目指します。</li> <li>・ケアプランに設定された個別目標を確認、共有した上で適切なサービス提供を行います。</li> </ul>                        |
| コミュニケーション力と介護技術のレベルアップ | <ul style="list-style-type: none"> <li>・利用者に合わせたコミュニケーション力を身に着け、個別の目標達成に向けたサービス提供を行います。</li> <li>・利用者のケアプラン実現に向け、対人援助技術職として各自課題をみつけ内外の研修に参加し全体の資質向上に努めます。</li> <li>・ケアプランの読み方や法令に基づく訪問介護業務について研修を行い、介護職員全体の資質向上を図ります。</li> </ul> |

### ◆居宅介護支援係「利用者本位のサービス提供と健全経営」

| 目 標          | 内 容   |
|--------------|---|
| 利用者本位のサービス提供 | <ul style="list-style-type: none"> <li>・利用者本人の意向を尊重し、自立した在宅生活が安心して継続できる支援計画を作成します。</li> <li>・個別性を尊重した具体的な目標設定をします。</li> <li>・地域の社会資源を活かしたサービスの提供を行います。</li> </ul> |
| 経営の健全化       | <ul style="list-style-type: none"> <li>・職員 1 人当たりの担当利用者数 35 人、利用実績 30 人以上を目指します。</li> </ul>   |

### ◆魚沼荘「入所者の安全を守り、生活支援と適切な運営を実施」

| 目 標          | 内 容                                      |
|--------------|--|
| 人権と自主性の尊重    | 公平な運営と個人情報の適切な管理を行い、入所者のニーズに沿った支援を実施します。 |
| 健康維持と人間関係の向上 | 相談・生活支援、定期受診及び往診、通院支援を実施します。             |
| 生きがいの場づくり    | 行事、各種クラブ活動、レクリエーション、外出支援を実施します。          |
| 施設運営の安定      | 運営の安定を目指して、特定施設への選択を検討します。               |

## 実施事業一覧

| 拠点区分            |               | サービス区分              |                       | 事業名                  |
|-----------------|---------------|---------------------|-----------------------|----------------------|
| 1               | 法人運営事業        |                     | 法人運営事業                |                      |
| 2               | 福祉援護事業        | (1)                 | 除雪援護事業                |                      |
|                 |               | (2)                 | 災害援護事業                |                      |
|                 |               | (3)                 | 法外援護事業                |                      |
| 3               | 共同募金配分<br>金事業 | (1)                 | 高齢者福祉活動事業             | ①ふれあい配食サービス・ふれあい昼食会  |
|                 |               |                     |                       | ②ふれあいサロン育成支援         |
|                 |               |                     |                       | ③介護支援ボランティア制度事業      |
|                 |               | (2)                 | 障がい児・者福祉活動事業          | ①紙おむつ購入費助成事業         |
|                 |               |                     |                       | ②療育を要する乳幼児交通費助成      |
|                 |               |                     |                       | ③障がい者スポーツ交流事業        |
|                 |               |                     |                       | ④障がい者いきいきサロン事業       |
|                 |               | (3)                 | 児童・青少年福祉活動事業          | ①福祉出前講座の開催           |
|                 |               |                     |                       | ②社会福祉協力校支援事業         |
|                 |               |                     |                       | ③福祉教育従事者連絡会          |
|                 |               |                     |                       | ④夏休みボランティア福祉施設体験学習事業 |
|                 |               | (4)                 | 住民全般福祉活動事業            | ①定期型お茶の間サロン事業        |
|                 |               |                     |                       | ②社協だより発行事業           |
|                 |               |                     |                       | ③福祉のまちづくり運動推進事業      |
|                 |               |                     |                       | ④歳末見舞事業              |
|                 |               |                     |                       | ⑤児童遊具設置助成事業          |
|                 |               |                     |                       | ⑥生活・介護支援サポーター養成事業    |
|                 |               |                     |                       | ⑦南魚沼なじょもネット事業        |
|                 |               |                     |                       | ⑧ライフデザインノート発行配布事業    |
|                 |               |                     |                       | ⑨在宅介護者交流会事業          |
| ⑩生活困窮者救援物資配布事業  |               |                     |                       |                      |
| ⑪地域福祉活動等支援事業    |               |                     |                       |                      |
| ⑫南魚沼市生活支援体制整備事業 |               |                     |                       |                      |
| (5)             | ボランティアセンター事業  | ①ボランティアセンター運営事業     |                       |                      |
|                 |               | ②災害ボランティア研修会        |                       |                      |
|                 |               | ③ボランティアグループ活動支援事業   |                       |                      |
|                 |               | ④ボランティア保険料加入事業      |                       |                      |
|                 |               | ⑤ボランティアふれあい祭り事業への支援 |                       |                      |
| 4               | 市受託事業         | (1)                 | 地域住民グループ支援事業（ふれあいサロン） |                      |
|                 |               | (2)                 | 大和老人福祉センター管理事業        |                      |
|                 |               | (3)                 | 塩沢老人福祉センター管理事業        |                      |
|                 |               | (4)                 | 福祉センターしらゆり管理事業        |                      |
|                 |               | (5)                 | 養護老人ホーム魚沼荘管理事業        |                      |
|                 |               | (6)                 | 成年後見事業                | ①法人後見事業              |
|                 |               | (7)                 | 生活困窮者自立支援事業           | ①自立相談支援事業            |

|  |         |     |            |                 |
|--|---------|-----|------------|-----------------|
|  |         |     |            | ②家計改善支援事業       |
|  |         |     |            | ③子どもの学習支援事業     |
| 5                                      | 県社協受託事業 | (1) | 生活福祉資金貸付事業 |                 |
|  |         | (2) | 日常生活自立支援事業 |                 |
| 6                                      | 居宅介護等事業 | (1) | 居宅介護等事業    | ①訪問介護事業         |
|  |         |     |            | ②地域生活支援事業       |
|  |         |     |            | ③日常生活サポート事業     |
|  |         | (2) | 障害福祉サービス事業 | ①障害福祉サービス居宅介護事業 |
|  |         | (3) | 居宅介護支援事業   | ①居宅介護支援事業       |
| ②委託事業（認定調査、介護予防サービス計画書作成、介護予防ケアマネジメント） |         |     |            |                 |

## 事業計画・予算

### 1. 法人運営事業

|                         | 内 容  |      |            |      |          |      |          |
|-------------------------|--|------|------------|------|----------|------|----------|
| 理事会・評議員会の開催<br>及び研修会の開催 | 適正な法人運営や、地域の声を反映するために理事会、評議員会及び監査会を実施する。また定款をはじめとする各種規程の制定及び見直しを行うことにより適正な法人運営を行う。   |      |            |      |          |      |          |
| 会員増強運動、財政基盤強化           | <p>会費は貴重な財源となっているため、地域住民や事業所等のご理解を得られるよう努め、ご協力を得やすいように会員区分を新設する。また、会費以外の財源についても検討を行い財源確保に努める。</p> <p>◎目標</p> <table> <tr> <td>一般会費</td> <td>7,900,000円</td> </tr> <tr> <td>賛助会費</td> <td>250,000円</td> </tr> <tr> <td>特別会費</td> <td>150,000円</td> </tr> </table> | 一般会費 | 7,900,000円 | 賛助会費 | 250,000円 | 特別会費 | 150,000円 |
| 一般会費                    | 7,900,000円   |      |            |      |          |      |          |
| 賛助会費                    | 250,000円   |      |            |      |          |      |          |
| 特別会費                    | 150,000円   |      |            |      |          |      |          |
| 事務局体制の整備                | 部署間の連携強化を図る。研修への計画的な参加や目標管理シートの活用を通し、職員個人の資質向上にも努める。   |      |            |      |          |      |          |
| 情報発信の充実                 | 読みやすい広報誌の全戸配布、ホームページのリニューアル、地域のイベントへの社協 PR ブース出展をとおして社協の知名度向上を図る。  |      |            |      |          |      |          |



## 2. 福祉援護事業

### (1) 除雪援助事業

(単位：千円)

| No. | サービス区分・事業名 | 内容   | 予算(事業費) |       |    |
|-----|------------|--|---------|-------|----|
|     |            |  | 31年度    | R2年度  | 比較 |
|     | 除雪援助事業     | <ul style="list-style-type: none"> <li>・ 労力的、金銭的に除雪不可能世帯に対する冬期除雪費の助成事務を行う。</li> <li>・ 高齢者、身体障がい者、母子、その他世帯等で行政が認めた世帯</li> <li>・ 除雪実施者(個人)の保険加入及び実績集計業務</li> </ul> | 1,045   | 1,045 | 0  |

### (2) 災害援護事業

(単位：千円)

| No. | サービス区分・事業名 | 内容                            | 予算(事業費) |      |    |
|-----|------------|-------------------------------|---------|------|----|
|     |            |                               | 31年度    | R2年度 | 比較 |
|     | 災害援護事業     | 火災、自然災害等により罹災された世帯へ見舞金品を支給する。 | 100     | 100  | 0  |

### (3) 法外援護事業

(単位：千円)

| No. | サービス区分・事業名 | 内容                                       | 予算(事業費) |      |    |
|-----|------------|--|---------|------|----|
|     |            |  | 31年度    | R2年度 | 比較 |
|     | 法外援護事業     | 社会的、経済的に恵まれず低所得世帯など緊急に援護を必要とする世帯に貸付等を行う。 | 400     | 400  | 0  |

### 3. 共同募金配分金事業

#### (1) 高齢者福祉活動事業

(単位：千円)

| No. | サービス区分・事業名     | 内 容  | 予算（事業費） |      |     |
|-----|----------------|--|---------|------|-----|
|     |                |  | 31年度    | R2年度 | 比較  |
| ①   | ふれあい配食サービス事業   | 見守りや安否確認を目的として70歳以上の一人暮らし高齢者世帯等へ月1回昼食を配布します。   | 600     | 600  | 0   |
|     | ふれあい昼食会事業      | 世代間交流を目的としてボランティア団体と協力しながら「ふれあい昼食会」開催をします。   | 55      | 55   | 0   |
| ②   | ふれあいサロン育成支援    | サロンの新規立ち上げの支援や運営者のスキルアップなどを目的し、研修会等を実施します。   | 170     | 130  | △40 |
| ③   | 介護ボランティア支援制度事業 | 高齢者にボランティア活動に関心を持っていただき、ボランティア活動そのものを高齢者自身の介護予防につなげてもらうことを目的として、65歳以上の高齢者が介護施設などで行ったボランティア活動にポイントを付与し、年度末にポイントに応じて交付金を交付します。 | 550     | 500  | △50 |

#### (2) 障がい児・者福祉活動事業

(単位：千円)

| No. | サービス区分・事業名          | 内 容  | 予算（事業費） |       |     |
|-----|---------------------|--|---------|-------|-----|
|     |                     |  | 31年度    | R2年度  | 比較  |
| ①   | 紙おむつ購入費助成事業         | 65歳未満の常時紙おむつが必要な方に紙おむつ購入費の助成を行います。         | 950     | 1,000 | 50  |
| ②   | 療育を要する乳幼児家庭への交通費の助成 | 乳幼児が療育のための訓練 通院及び通所に要する交通費の一部を助成します。       | 360     | 360   | 0   |
| ③   | 障がい者スポーツ交流事業        | パラリンピックを通じ、障がい者が気軽にスポーツに参加できるよう、視察交流を行います。 | 0       | 500   | 500 |
| ④   | 障がい者いきいきサロン事業       | 障がい者が気軽に参加できるサロンに助成を行います。                  | 10      | 20    | 10  |

### (3) 児童・青少年福祉活動事業

(単位：千円)

| No. | サービス区分・事業名  | 内容  | 予算（事業費） |      |      |
|-----|---|---|---------|------|------|
|     |   |   | 31年度    | R2年度 | 比較   |
| ①   | 福祉出前講座の開催   | 開催を希望する学校等に対し関係機関や関係団体等と連携しながら、福祉出前講座を開催します。                    | 15      | 15   | 0    |
| ②   | 社会福祉協力校支援事業   | 市内小中高等学校で福祉に関する事業や講演会等を開催する際の費用に対し助成を行います。                      | 900     | 800  | △100 |
| ③   | 福祉教育従事者連絡会  | 市内小中学校の福祉担当教師よりボランティア活動や福祉事業について理解を深めてもらうため懇談会を開催します。           | 10      | 5    | △5   |
| ④   | 夏休みボランティア福祉施設体験学習事業（小学生ふれあい体験、中学生サマワーク、高校生ボランティア体験） | 夏休み中に小学生は日帰り、中学生は2泊3日、高校生は1日のボランティア体験活動を通じ、高齢者への理解や職業体験活動を行います。 | 600     | 630  | 30   |

### (4) 住民全般福祉活動事業

(単位：千円)

| No. | サービス区分・事業名     | 内容  | 予算（事業費） |       |     |
|-----|----------------|---|---------|-------|-----|
|     |                |   | 31年度    | R2年度  | 比較  |
| ①   | 定期型「お茶の間サロン」事業 | 高齢者、障がい者、子育て奮闘中の方々が「地域の茶の間」として利用し、孤独の解消、問題解決の糸口となるような居場所づくりを提供します。  | 200     | 200   | 0   |
| ②   | 社協だより発行事業      | 社協の取り組みや事業紹介など地域での福祉に関する情報発信の場として広報誌を年6回発行します。  | 2,144   | 2,200 | 56  |
| ③   | 福祉のまちづくり運動推進事業 | 住民が地域社会でともに支え合い、助け合いながら暮らせるよう、福祉意識を高めてもらうことを目的として、行政区や地域協議会を福祉のまちづくり運動推進地区に指定し、地域コミュニティづくりに取り組み、福祉講座や研修会等の開催を支援します。 | 650     | 650   | 0   |
| ④   | 歳末見舞事業         | 生活困窮等支援を必要とする世帯に対し、灯油券を配布して生活支援を行います。   | 1,100   | 1,200 | 100 |
| ⑤   | 児童遊具設置助成事業     | 行政区が管理する児童公園等に遊具を設置するための費用や改修費用を助成します。  | 480     | 720   | 240 |

|   |                          |   |       |       |     |
|---|--------------------------|---|-------|-------|-----|
| ⑥ | 生活・介護支援<br>サポーター養成<br>事業 | 市民の主体性に基づき運営される新たな住民サービスの担い手として、生活・介護支援サポーターを養成します。                             | 230   | 250   | 20  |
| ⑦ | 南魚沼なじよも<br>ネット事業         | 地域の中でお互いに支えあい助け合う地域づくりを目的に、有償の地域住民相互の支えあい活動を推進します。                              | 170   | 250   | 80  |
| ⑧ | ライフデザイン<br>ノート発行配布<br>事業 | 歳をとっても最後まで自分らしく地域で暮らして行くために、自分や家族の歴史を記し、もしもの時にも役立つよう準備をしていく自分史ノートを作成、希望者に配布します。 | 0     | 0     | 0   |
| ⑨ | 在宅介護者交流<br>会事業           | 現在、介護中の方を対象に仲間づくりや介護に関する情報の交換等を目的とした介護者交流会活動を支援します。                             | 50    | 20    | △30 |
| ⑩ | 生活困窮者救済<br>物資配布事業        | 地域において緊急的に支援が必要な生活困窮者又は世帯に対し、食糧物資等の援助を行います。                                     | 30    | 30    | 0   |
| ⑪ | 地域福祉活動等<br>支援事業          | 地域課題の掘り起こしや新たな地域福祉事業の展開を図るため、地域で活動を行う民生委員に対して活動助成を行います。                         | 204   | 204   | 0   |
| ⑫ | 南魚沼市生活支<br>援体制整備事業       | 日常生活上の支援が必要な高齢者等が、住み慣れた地域で生きがいを持って在宅生活を継続していくため支援ニーズとサービスのコーディネートを行います。         | 2,736 | 2,749 | 13  |

## (5) ボランティアセンター事業

(単位：千円)

| No. | サービス区分・<br>事業名              | 内 容  | 予算(事業費) |      |      |
|-----|-----------------------------|--|---------|------|------|
|     |                             |  | 31年度    | R2年度 | 比較   |
| ①   | ボランティアセ<br>ンター運営事業          | ボランティア活動の推進を目的として、受付、登録、活動紹介や啓発、研修などを行います。 | 769     | 650  | △119 |
| ②   | 災害ボランティ<br>ア研修会             | 地震、風水害、豪雪等の災害時に対し、対処できるよう市民対象に研修会を開催します。   | 200     | 150  | △50  |
| ③   | ボランティアグ<br>ループ活動支援<br>事業    | ボランティア活動の円滑化を図るため、組織の強化、育成支援を目的に活動費を助成します。 | 700     | 650  | △50  |
| ④   | ボランティア保<br>険料助成事業           | ボランティア登録者に対し、活動保険料の助成を行います。                | 660     | 660  | 0    |
| ⑤   | ボランティアふ<br>れあいまつり事<br>業への支援 | やいろの森市民まつりと共同開催する「ボランティアふれあいまつり」を支援します。    | 80      | 80   | 0    |

## 4. 市受託事業

### (1) 地域住民グループ支援事業（ふれあいサロン）

（単位：千円）

| No. | サービス区分・事業名            | 内容   | 予算（事業費） |       |    |
|-----|-----------------------|--|---------|-------|----|
|     |                       |  | 31年度    | R2年度  | 比較 |
|     | 地域住民グループ支援事業（ふれあいサロン） | 地域の集会所等を利用し、地域の交流を深め、互いに支え合う地域住民の自主的な活動を支援します。 | 3,266   | 3,328 | 62 |

### (2) 大和老人福祉センター管理事業

（単位：千円）

| No. | サービス区分・事業名     | 内容   | 予算（事業費） |        |    |
|-----|----------------|--|---------|--------|----|
|     |                |  | 31年度    | R2年度   | 比較 |
|     | 大和老人福祉センター管理事業 | 管理者として指定を受け、市民の健康増進、教養の向上並びに生きがいを助長し、地域福祉の向上を図ります。 | 10,530  | 10,524 | △6 |

### (3) 塩沢老人福祉センター管理事業

（単位：千円）

| No. | サービス区分・事業名     | 内容   | 予算（事業費） |       |     |
|-----|----------------|--|---------|-------|-----|
|     |                |  | 31年度    | R2年度  | 比較  |
|     | 塩沢老人福祉センター管理事業 | 管理者として指定を受け、市民の健康増進、教養の向上並びに生きがいを助長し、地域福祉の向上を図ります。 | 1,974   | 2,161 | 187 |

### (4) 福祉センターしらゆり管理事業

（単位：千円）

| No. | サービス区分・事業名     | 内容   | 予算（事業費） |        |     |
|-----|----------------|--|---------|--------|-----|
|     |                |  | 31年度    | R2年度   | 比較  |
|     | 福祉センターしらゆり管理事業 | 管理者として指定を受け、市民の健康増進、教養の向上並びに生きがいを助長し、地域福祉の向上を図ります。 | 14,450  | 14,617 | 167 |

### (5) 養護老人ホーム魚沼荘管理事業

（単位：千円）

| No. | サービス区分・事業名     | 内容                                     | 予算（事業費） |         |     |
|-----|----------------|--|---------|---------|-----|
|     |                |  | 31年度    | R2年度    | 比較  |
|     | 養護老人ホーム魚沼荘管理事業 | 70名の定員を目指し、入所者の安全を守り、生活支援と適切な運営を実施します。 | 140,836 | 141,260 | 424 |

### (6) 成年後見事業

（単位：千円）

| No. | サービス区分・事業名 | 内容                | 予算（事業費） |      |    |
|-----|------------|-------------------|---------|------|----|
|     |            |                   | 31年度    | R2年度 | 比較 |
| ①   | 法人後見事業     | 当社会福祉協議会が法人として成年後 | 173     | 240  | 67 |

|  |  |  |  |  |  |
|--|--|--|--|--|--|
|  |  | 見人等を受任し、判断能力が十分でない方の財産管理、身上監護等について後見事務を行います。 |  |  |  |
|--|--|--|--|--|--|

### (7) 生活困窮者自立支援事業

(単位：千円)

| No. | サービス区分・事業名 | 内容  | 予算（事業費） |        |       |
|-----|------------|---|---------|--------|-------|
|     |            |   | 31年度    | R2年度   | 比較    |
| ①   | 自立相談支援事業   | 生活保護に至る前の段階から生活困窮者の相談に対応し、抱える課題を把握するとともに、その置かれている状況や本人意思を十分に確認することを通じて個々の状態にあった支援計画の作成や既存の関係事業との連携等を含めた支援を包括的に行い、生活困窮者が困窮状態から早期に脱却して自立できるように支援する。 | 12,501  | 12,501 | 0     |
| ②   | 家計改善支援事業   | 家計の立て直しをアドバイス。家計状況の「見える化」と根本的な課題を把握し、相談者が自ら家計を管理できるように、生活状況に応じた支援計画の作成、相談支援、関係機関へのつなぎ、必要に応じて貸付のあっせん等を行い、早期の生活再生を支援します。                            | 3,256   | 6,300  | 3,044 |
| ③   | 子どもの学習支援事業 | 子どもの明るい未来をサポート。子どもの学習支援をはじめ、日常的な生活習慣、仲間と出会い活動ができる居場所づくり、進学に関する支援、高校進学者の中退防止に関する支援等、子どもと保護者の双方に必要な支援を行います。   | 8,201   | 11,370 | 3,169 |

## 5. 県社協受託事業

### (1) 生活福祉資金貸付事業

(単位：千円)

| No. | サービス区分・事業名 | 内容   | 予算（事業費） |      |    |
|-----|------------|--|---------|------|----|
|     |            |  | 31年度    | R2年度 | 比較 |
|     | 生活福祉資金貸付事業 | 低所得、高齢者、障がい者世帯等で生活に困窮している方を対象に、経済的自立と生活意欲の増長、社会参加の促進を図ることを目的に低利での貸付と相談支援を行います。 | 100     | 100  | 0  |

### (2) 日常生活自立支援事業

(単位：千円)

| No. | サービス区分・事業名 | 内容 | 予算（事業費） |      |    |
|-----|------------|----|---------|------|----|
|     |            |    | 31年度    | R2年度 | 比較 |

|  |            |  |       |       |          |
|--|------------|--|-------|-------|----------|
|  | 日常生活自立支援事業 | 判断能力が不十分な認知症高齢者、知的障がい者、精神障がい者等の方を対象に、福祉サービスの利用手続きや日常生活に必要な金銭管理の支援を行うことにより、安心して自立した生活が送れるよう相談支援を行います。 | 3,140 | 2,876 | △<br>233 |
|--|------------|--|-------|-------|----------|

## 6. 居宅介護等事業

### (1) 居宅介護等事業

(単位：千円)

| No. | サービス区分・事業名 | 内 容   | 予算（事業費） |        |            |
|-----|------------|---|---------|--------|------------|
|     |            |   | 31年度    | R2年度   | 比較         |
| ①   | 訪問介護事業     | 特定事業所加算の推進による質の高いサービスを確保したなかで効率的、かつ適正なサービスの提供及び要支援・要介護の判定を受けた方に対し、利用者との契約により、身体介護や生活援助及び相談等を行います。<br>◎収入予定額<br>介護報酬収入：65,438,000円<br>介護予防収入：6,159,000円<br>労災：830,000円 | 80,518  | 73,408 | △<br>7,110 |
| ②   | 地域生活支援事業   | 介護保険法に基づく認定調査により自立判定された方に対し、生活支援及び相談等を行います。<br>◎収入予定額：96,000円   |         |        |            |
| ③   | 日常生活サポート事業 | 何らかの事情で介護保険対象サービスを利用できない方に対し、居宅において自立した日常生活を営むことができるよう、身体介護・生活援助を有料で行います。<br>◎収入予定額：170,000円  |         |        |            |

### (2) 障害福祉サービス事業

(単位：千円)

| No. | サービス区分・事業名                           | 内 容   | 予算（事業費） |        |      |
|-----|--------------------------------------|---|---------|--------|------|
|     |                                      |   | 31年度    | R2年度   | 比較   |
| ①   | 障害福祉サービス居宅介護事業<br>(居宅介護・重度訪問介護・同行援護) | 障害者総合支援法のもとで、介護給付費支給決定を受けた方に対し、利用者との契約により、地域で利用者が自立した生活ができるよう身体介護や家事援助及び相談等を行います。<br>◎収入予定額：15,795,000円 | 16,555  | 15,795 | △760 |

### (3) 居宅介護支援事業

(単位：千円)

| No. | サービス区分・事業名                            | 内容   | 予算(事業費) |        |       |
|-----|---------------------------------------|--|---------|--------|-------|
|     |                                       |  | 31年度    | R2年度   | 比較    |
| ①   | 居宅介護支援事業                              | 特定事業所加算対象事業所として専門性の高い人材の確保や支援困難ケースの対応など、事業所全体としてより質の高いケアマネジメントを行い、要介護者等が介護サービスの適切な利用ができるよう居宅サービス計画(ケアプラン)作成等を行います。<br>◎収入予定額：31,284,000円 | 31,487  | 32,497 | 1,010 |
| ②   | 委託事業(訪問調査、介護予防サービス計画書作成、介護予防ケアマネジメント) | 要支援者の介護予防計画作成・要介護認定調査業務を行う。<br>介護予防、日常生活支援総合事業利用者の計画作成業務を行います。<br>◎収入予定額：1,213,000円  |         |        |       |

### ◎社会福祉を高めるその他活動の推進

- (1) 共同募金会に関する事業
- (2) 民生委員児童委員協議会との連携、協力
- (3) 日本赤十字社に関する事業への連携、協力
- (4) 関係諸団体との連携、協力